

KÚ ŽATEC

35

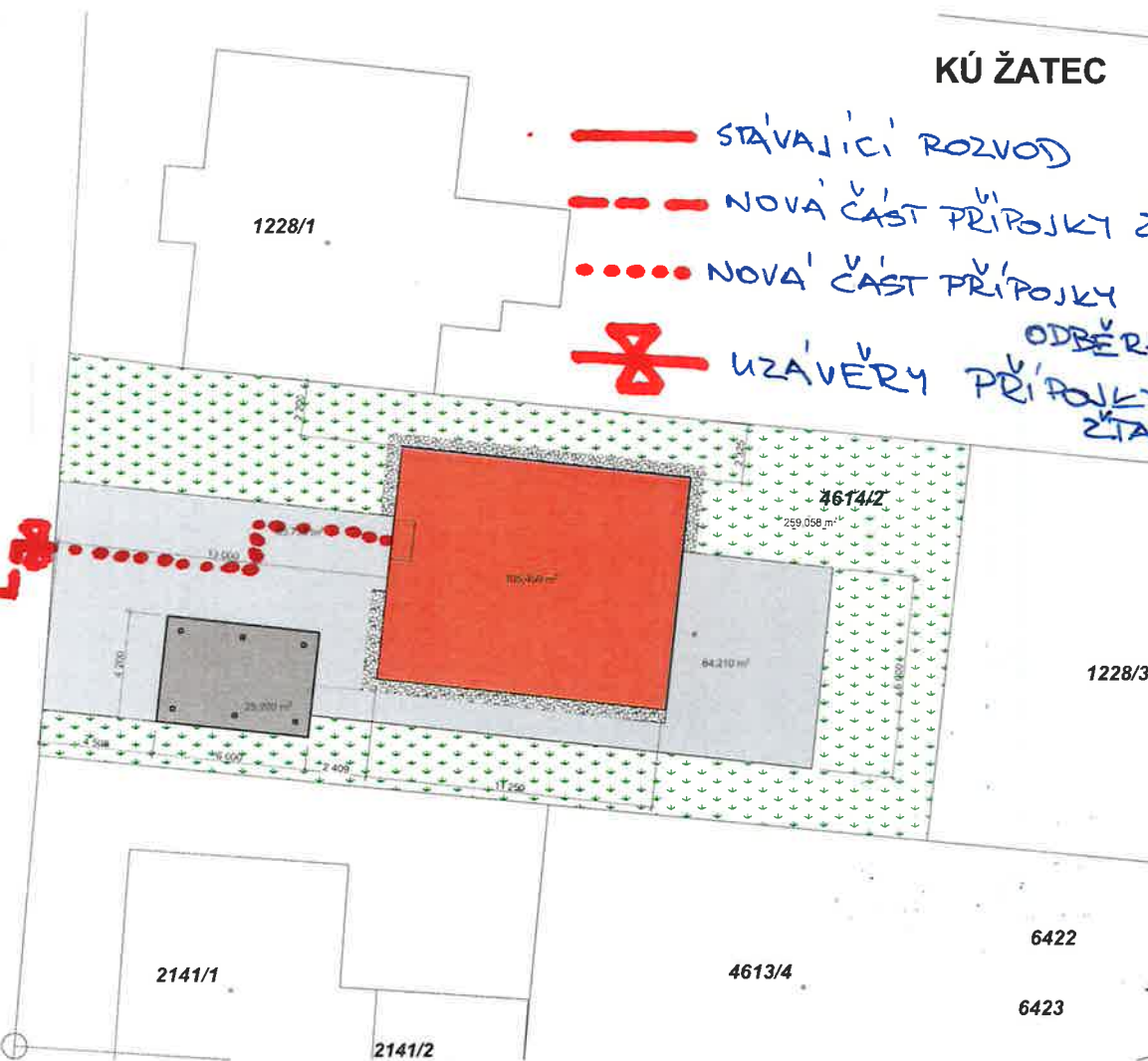

- STÁVAJÍCÍ ROZVOD
- - - NOVÁ ČÁST PŘÍPOJKY ŽTAS
- NOVÁ ČÁST PŘÍPOJKY
- ⊗ UZÁVĚRY PŘÍPOJKY ŽTAS



SOUPIS DOTČENÝCH POZEMKŮ:

STAVEBNÍ POZEMEK:

Informace o pozemku

Adresa:	6422
Okres:	Čáslavský
Katastrální území:	Čáslav
Číslo úz.:	6422
Číslo parc.:	6422/1
Typ pozemku:	Stavba rodinné domovní
Právní vztahy:	Právní vztahy nemovitosti
Právní číslo:	6422/1/001/001/001
Právní stav:	Právní stav



Stavba stavby

Výhled, popis stavby

Výhled stavby

Stavba stavby 6422/1/001/001/001

Stavba stavby 6422/1/001/001/001

Stavba stavby 6422/1/001/001/001

Stavba stavby 6422/1/001/001/001

Název

Stavba stavby 6422/1/001/001/001

Stavba stavby 6422/1/001/001/001

Stavba stavby 6422/1/001/001/001

Stavba stavby 6422/1/001/001/001

Omezení vlastnického práva

Typ

Stavba stavby 6422/1/001/001/001

Stavba stavby 6422/1/001/001/001

Stavba stavby 6422/1/001/001/001

Stavba stavby 6422/1/001/001/001

Stavba stavby 6422/1/001/001/001

Stavba stavby 6422/1/001/001/001

Stavba stavby 6422/1/001/001/001

ZAŘÍZENÍ STAVENIŠTĚ:



Informace o pozemku

Katastrální území:	Čáslav
Okres:	Čáslavský
Katastrální území:	Čáslav
Číslo úz.:	6422
Číslo parc.:	6422/1
Typ pozemku:	Stavba rodinné domovní
Právní vztahy:	Právní vztahy nemovitosti
Právní číslo:	6422/1/001/001/001
Právní stav:	Právní stav
Právní stav:	Právní stav



LEGENDA

- ZPEVNĚNÉ PLOCHY
- RODINNÝ DŮM
- GARÁŽOVÉ STĀNI

	STUPĚŇ DOKUMENTACE: DSP	
	KRESLIL: PETR VOKÁLEK	
	VYPRACOVAL: PETR VOKÁLEK	
	INVESTOR: JAKUB POLONČÍK	
NÁZEV STAVBY: RD NA P.P.Č. 4614/2, KÚ ŽATEC		FORMÁT: A1 DATUM: 08.6.2024 MĚŘÍTKO: 1:200
PŘEDMET VYKRESU: KATASTRÁLNÍ SITUAČNÍ VÝKRES		ČÍSLO VYKRESU: C.2 ČÍSLO VÝKRESU: